

\\E:\NF501\filestore\Projekte\2021\1210143\_601\_ABS\_38\_PFA\_3.5\4\_plan\43\_eplanwg\gleisplan\ABS38-3-305-EP-VA-LP-0000.dwg, 503, 08.08.2023 15:38:00, A.Groezinger

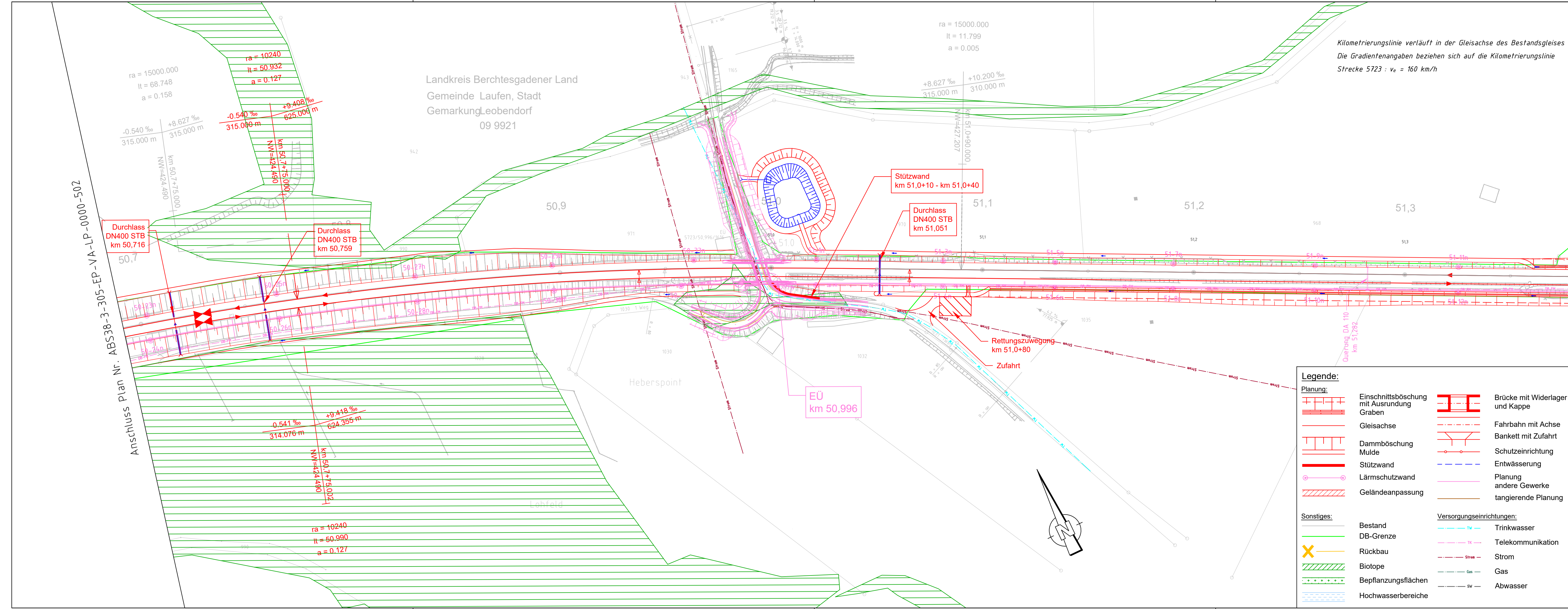

Anschluss Plan Nr. ABS38-3-305-EP-VA-LP-0000-504

Index: Änderungen bzw. Ergänzungen	Name:	Datum:
<b>Prüfvermerke</b>		Plan-Nr.:
die Übereinstimmung der Zeichnung mit der Ausführung bestätigt:	Freigabe zur bautechnischen Prüfung	
für den Auftragnehmer:	Ort, Datum, Unterschrift	
für die DB Netz AG	Ort, Datum, Unterschrift	
interoperabilität geprüft (benannte Stelle), Name	geprüft / genehmigt	
Datum	geprüft / genehmigt	
Datum	geprüft / genehmigt	
Datum	geprüft / genehmigt	
Eisenbahn-Bundesamt	gleichgestellt mit Prüfexemplaren	geprüft / genehmigt
Datum	Freigabe der Ausführungsunterlagen	
Genehmigung zur Bauausführung		
Ort, Datum, Unterschrift		
Lageskizze (unmaßstäblich):		
Auftragnehmer:	Planverfasser: Ingenieurgesellschaft ABS 38 PFA 3.5 <b>K+S</b> Emch-Berger GmbH Ingenieure und Planer Nürnberg K+S-Ingenieur-Consult GmbH & Co. KG	Anlage 7.13 Blatt 3/10 Auftrag-Nr.: G.016176533
Bauherr: DB Netz AG Infrastrukturprojekte Süd INI-S-C-B ABS 38 Ost Richterstraße 3 80634 München	<b>DB NETZE</b>	gez. 08/2023 Grözinger bearb. 08/2023 Grözinger gepr. 08/2023 Krüger
München Ort, Datum, Unterschrift	Planung:	Plan-Nr.: ABS38-3-305-EP-VA-LP-0000-503-aa Planart: Entwurfsplanung Planzeichen: Blattgr.: 297 x 970 Einwirkungen (Lastmodelle): Höhen- und Koordinatensystem: DB_REF2003 / DB_REF2003
Maßstab: 1:1000	TEH 30-5.0 Lageplan PFA 3.5 km 50,7 - km 51,4	
Projekt:	ABS 38 München-Mühldorf-Freilassing	
Strecke:	Planungsabschnitt 3, Tüßling-Freilassing	
Bauwerksnummer	Brückennr.	Barcode
Strecke	Kilometer	Kennzahl
*	*	*